

# JOCS ESPORTIUS ESCOLARS DE CATALUNYA

# FINAL NACIONAL DE CROS 2023

## JOCS ESPORTIUS ESCOLARS DE CATALUNYA 2022 – 2023

### CONVOCATÒRIA DE FINALS I TROBADES NACIONALS

### CROS

Les finals i trobades nacionals es convoquen segons s'estableix en la RESOLUCIÓ PRE/2862/2021, de 17 de setembre, per la qual s'estableixen els programes d'esport escolar de la Generalitat de Catalunya.

#### 1.- Seu, data i termini d'inscripció

|             |  |                |                    |
|-------------|--|----------------|--------------------|
| <b>DATA</b> | 26 de març de 2023   | <b>TERMINI</b> | 10 de març de 2023 |
| <b>LLOC</b> | SIDAMON<br>Ubicació circuit: <a href="https://goo.gl/maps/TrdJLdGvs4kriw856">https://goo.gl/maps/TrdJLdGvs4kriw856</a> |                |                    |

#### 2.- Participació i inscripcions

|                                  |  |
|----------------------------------|--|
| <b>CATEGORIES I MODALITATS</b>   | Benjamí, aleví, infantil, cadet i juvenil, tant masculí com femení<br>Individual i per equips (mínim 3 components)   |
| <b>INSCRIPCIONS</b>              | <ul style="list-style-type: none"><li>- El nombre màxim de participants serà de 25 esportistes masculins i 25 esportistes femenins per a cada categoria convocada.</li><li>- Les escoles i entitats faran arribar al Consell Esportiu les inscripcions amb el model establert, com a màxim el dia <b>10 de març de 2023</b> al e-mail <a href="mailto:alex@cebllob.cat">alex@cebllob.cat</a> indicant FN Cros i nom de l'entitat i adjuntant el comprovant de pagament.</li><li>- L'import d'inscripció serà de 8,00 €/esportista que s'haurà de realitzar al compte bancari <b>IBAN LA CAIXA: ES02 2100 0633 3002 0033 8866</b></li></ul>     |
| <b>INFORMACIÓ COMPLEMENTÀRIA</b> | <ul style="list-style-type: none"><li>- La inscripció dels equips es farà constar en el mateix full d'inscripció d'individual, especificant els esportistes que participen com a equip(*)</li><li>- Per participar caldrà portar degudament tramitat el carnet d'esportista i d'entrenador-delegat dels JEEC, segellat pel Consell Esportiu corresponent, i presentar-lo a requeriment de qualsevol membre de l'organització.</li><li>- Es disputarà sota la normativa aprovada pel CCE i està a disposició de tots els participants a través del seu Consell Esportiu o bé a la web <a href="http://www.ucec.cat">www.ucec.cat</a>.</li></ul> |

(\*) En cas de no ser especificat així, no constarà com a equip i no es tindrà en compte per la classificació el mateix dia de la cursa. La classificació per equips es farà per cursa (ex. Benjamí masc. 2013- 3 primers classificats i Benjamí masc. 2014-3 primers classificats)

# JOCES ESPORTIUS ESCOLARS DE CATALUNYA

# FINAL NACIONAL DE CROS 2023

### **3. Personal tècnic**

Es permetrà la presència de personal tècnic (tècnic/a d'esport o entrenador/a i/o delegat/ada) de cada entitat en funció del nombre d'inscrits/es:

| Nombre d'inscrits/es de l'entitat | Nombre de personal tècnic |
|-----------------------------------|---------------------------|
| 01 - 05                           | 1                         |
| 06 - 10                           | 2                         |
| 11 - 15                           | 3                         |
| 16 - 20                           | 4                         |
| ...i així successivament          |                           |

- El personal tècnic actuarà com a màxim responsable dels/de les seus/seves esportistes, fent-se càrrec del seu comportament i bona conducta.
- No s'admetrà que els tutors de joc actuïn com a representants dels Consells Esportius.

### **4. Assegurança**

En cas que els/les esportistes no estiguin assegurats a la UCEC, el Consell Esportiu haurà d'adjuntar un certificat segons el qual estan assegurats i la seva assegurança compleix tots els requisits marcats per la normativa vigent i han de facilitar els protocols i les dades en cas d'accident.

### **5. Llicències**

Tots els esportistes, tècnics i delegats han de presenta les llicències del seu consell esportius de manera individualitzada i amb fotografia.

### **6.- Sistema de competició**

#### *6.1 Dorsals*

Les entitats participants s'hauran d'adreçar al representant del seu Consell Esportiu per recollir els dorsals dels seus esportistes. Aquests estaran ubicats a la zona de carpes de les Agrupacions Territorials de Consells Esportius.

# JOCS ESPORTIUS ESCOLARS DE CATALUNYA

## FINAL NACIONAL DE CROS 2023

### 6.2 Distàncies i horaris

| HORA  | CATEGORIA                         | ANY NAIXEMENT | DISTÀNCIES | CIRCUIT               |
|-------|-----------------------------------|---------------|------------|-----------------------|
| 10.00 | Juvenil masculí i femení          | 2005/2006     | 2600 m     | 4 voltes A            |
| 10.10 | Cadet masculí i femení            | 2007/2008     | 2000 m     | 3 voltes A            |
| 10.20 | Infantil masculí i femení         | 2009/2010     | 1400 m     | 2 voltes A            |
| 10.30 | Lliurament de guardons secundària |               |            |                       |
| 11.00 | Aleví femení                      | 2011          | 1200 m     | 1 volta B + 1 volta A |
| 11.10 | Aleví masculí                     | 2011          | 1200 m     | 1 volta B + 1 volta A |
| 11.20 | Aleví femení                      | 2012          | 1200 m     | 1 volta B + 1 volta A |
| 11.30 | Aleví masculí                     | 2012          | 1200 m     | 1 volta B + 1 volta A |
| 11.40 | Benjamí femení                    | 2013          | 800 m      | 1 volta A             |
| 11.50 | Benjamí masculí                   | 2013          | 800 m      | 1 volta A             |
| 12.00 | Benjamí femení                    | 2014          | 800 m      | 1 volta A             |
| 12.10 | Benjamí masculí                   | 2014          | 800 m      | 1 volta A             |
| 12.20 | Prebenjamí femení*                | 2015          | 600 m      | 1 volta B             |
| 12.30 | Prebenjamí masculí*               | 2015          | 600 m      | 1 volta B             |
| 12.40 | Prebenjamí femení*                | 2016          | 600 m      | 1 volta B             |
| 12.50 | Prebenjamí masculí*               | 2016          | 600 m      | 1 volta B             |
| 13.00 | Lliurament de guardons primària   |               |            |                       |

\*Categories que no són Final Nacional dels Jocs Esportius Escolar de Catalunya

### **7.- Sistema de puntuació i classificació**

S'aplicarà el sistema de classificació integrat que s'especifica a la normativa del Cros dels JEEC. Es puntuaran les accions de foment del joc net i dels valors de l'esport, especificades a la normativa del Cros dels JEEC

### **8.- Guardons**

En la Final Nacional es premia als 3 primers classificats de cada categoria amb una medalla segons la classificació final (or, plata o bronze)

En el cas del premi valors, si fos el cas, se li lliurarà a l'esportista al finalitzar la partida i/o al lliurament de medalles i per megafonia es donarà l'explicació del motiu del lliurament.

# JOCS ESPORTIUS ESCOLARS DE CATALUNYA

# FINAL NACIONAL DE GROS 2023

## 9. Observacions

1. El Comitè Organitzador es reserva el dret a suspendre l'esdeveniment (o algunes de les modalitats o categories convocades) si no s'arriba al mínim de participació previst, que és el següent:

-Mínim de 12 esportistes per a cada categoria i gènere (en les categories de cadet i juvenil aquest mínim serà conjunt).

-Mínim de 4 equips per cada categoria i gènere.

2. Es demana que cada Consell Esportiu indiqui a la inscripció la previsió d'autocars que portarà ja que hi ha certa limitació d'espai.

### 9.1 Circuits

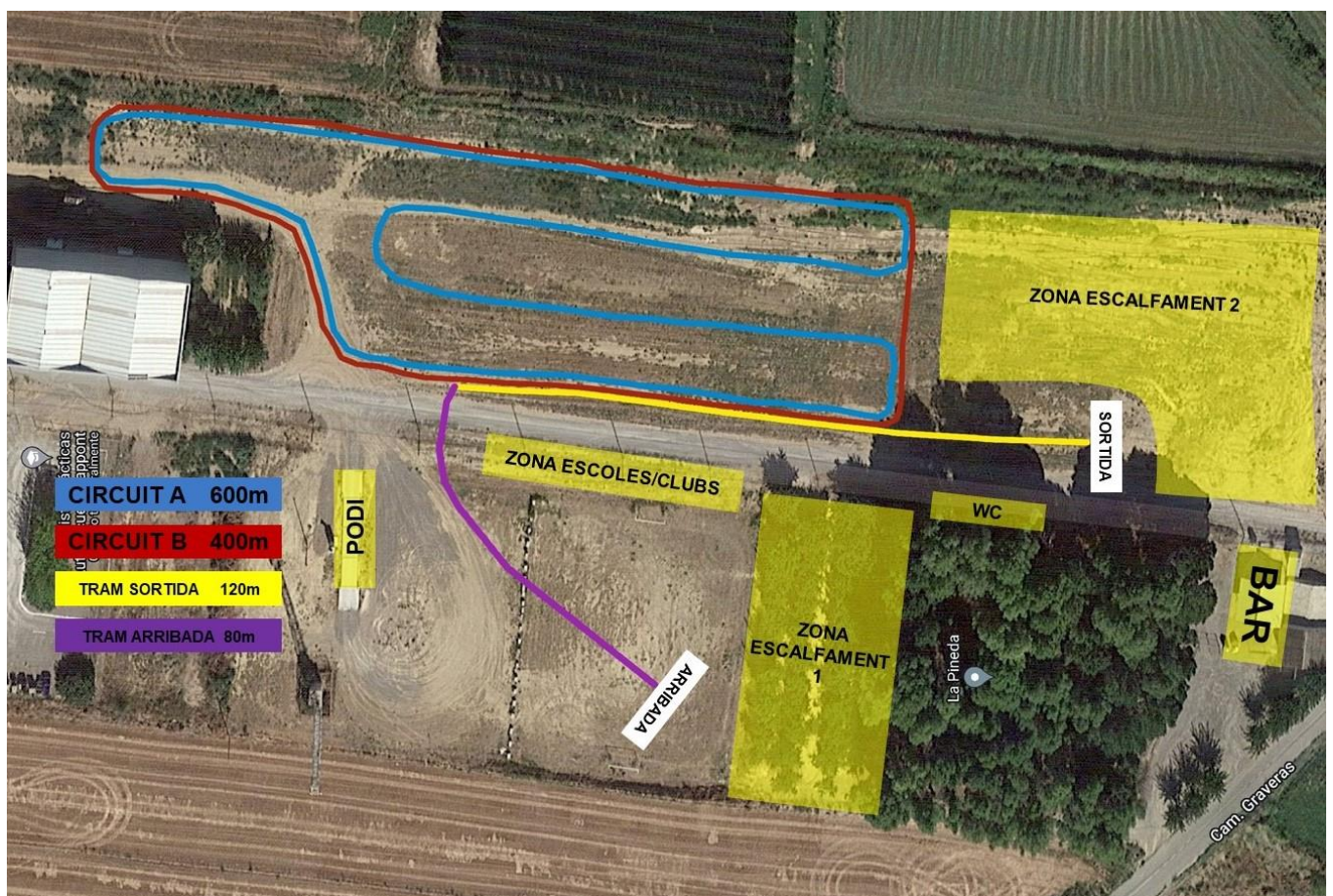

# JOCS ESPORTIUS ESCOLARS DE CATALUNYA FINAL NACIONAL DE GROS 2023

## 9.2 Aparcament

